

# **Regulativ for jord**

## **Vallensbæk Kommune**

## Indholdsfortegnelse

Generel del .....	3
§ 1 Formål .....	3
§ 2 Lovgrundlag .....	3
§ 3 Gebyrer.....	3
§ 4 Klage m.v. ....	3
§ 5 Overtrædelse og straf .....	4
§ 6 Ordning for jord, som er affald .....	4
§ 6.1 Hvad omfatter ordningen .....	4
§ 6.2 Hvem gælder ordningen for .....	4
§ 6.3 Beskrivelse af ordningen.....	4
§ 6.3.1 Kildesortering.....	4
§ 6.3.2 Aflevering på genbrugspladsen.....	5
§ 6.3.3 Anvisning af jord, som er affald .....	5
§ 7 Konkret anvisning .....	5
§ 8 Ikrafttrædelse .....	5
Bilag 1: Områder omfattet af områdeklassificeringen samt områder undtaget fra områdeklassificeringen .....	6
Bilag 2: Skema til anmeldelse af jordflytning .....	7

## **Generel del**

### **§ 1 Formål**

Formålet med dette regulativ er at fastsætte regler for håndtering af jord, som er affald, fra alle borgere, grundejere og virksomheder i Vallensbæk Kommune med henblik på at forebygge forurening, uhygiejniske forhold for miljø og mennesker og begrænse ressourceanvendelsen ved at fremme genanvendelse af affald.

Formålet er endvidere at fastsætte regler om de kommunale ordninger for jord, som er affald, herunder ordningernes omfang og tilrettelæggelse m.v., jf. miljøbeskyttelseslovens § 45, stk. 4, med henblik på at etablere og skabe rammerne for velfungerende kommunale ordninger. Reglerne tager ligeledes sigte på at normere de praktiske forhold i forbindelse med afviklingen af affaldsindsamlingen og -håndteringen.

### **§ 2 Lovgrundlag**

**Regulativer er udarbejdet i henhold til gældende miljølovgivning, herunder navnlig:**

Lov om miljøbeskyttelse (Miljøbeskyttelsesloven)

Bekendtgørelse om affald (Affaldsbekendtgørelsen)

Bekendtgørelse om anmeldelse og dokumentation i forbindelse med flytning af jord (jordflytningsbekendtgørelsen)

Bekendtgørelse om genanvendelse af restprodukter og jord til bygge- og anlægsarbejder (Restproduktbekendtgørelsen)

### **§ 3 Gebyrer**

Kommunalbestyrelsen kan opkræve gebyr for udgifter til planlægning og administration i henhold til dette regulativ og Jordflytningsregulativet jf. § 58, stk. 1 i Affaldsbekendtgørelsen.

Kommunalbestyrelsen kan opkræve gebyr til dækning af dens omkostninger i forbindelse med aflevering af jord på kommunens genbrugsplads jf. § 58, stk. 1 i Affaldsbekendtgørelsen. Gebyret fordeles og opkræves som fastlagt i Vallensbæk Kommunes affaldsregulativer.

### **§ 4 Klage m.v.**

**Kommunalbestyrelsens afgørelser kan ikke påklages til anden administrativ myndighed, jf. affaldsbekendtgørelsens § 101 og jordflytningsbekendtgørelsens § 18.**

Indskærpelser af regulativet efter miljøbeskyttelseslovens § 69, stk. 1, kan ikke påklages til anden administrativ myndighed, jf. miljøbeskyttelseslovens § 69, stk. 3.

Afgørelser efter miljøbeskyttelsesloven og jordforureningsloven kan, medmindre andet fremgår af lovens bestemmelser, påklages til Natur- og Miljøklagenævnet, jf. miljøbeskyttelseslovens § 91, stk. 1, og jordforureningslovens § 77, stk. 1.

Efter § 47, stk. 1, jf. § 48, stk. 1, i lov om kommunernes styrelse kan spørgsmål om, hvorvidt kommunen overholder den lovgivning, der særligt gælder for offentlige myndigheder, herunder kommunale forskrifter, der er udstedt i medfør af denne lovgivning, indbringes for statsforvaltningen i den region, hvori kommunen er beliggende. Statsforvaltningen beslutter selv, om der er tilstrækkeligt grundlag for at rejse en tilsynssag, jf. § 48 a i den kommunale styrelseslov.

## **§ 5 Overtrædelse og straf**

Overtrædelse af regulativet straffes med bøde, jf. affaldsbekendtgørelsens § 102, stk. 1, nr. 2.

Efter affaldsbekendtgørelsens § 102, stk. 2, og jordflytningsbekendtgørelsens § 19, stk. 2, kan straffen stige til fængsel i indtil 2 år, hvis overtrædelsen er begået forsætligt eller ved grov uagtsomhed, og hvis der ved overtrædelsen er:

- 1) voldt skade på miljøet eller fremkaldt fare herfor, eller
- 2) opnået eller tilsigtet en økonomisk fordel for den pågældende selv eller andre, herunder ved besparelser.

Der kan pålægges selskaber m.v. (juridiske personer) strafansvar efter reglerne i straffelovens 5. kapitel, jf. affaldsbekendtgørelsens § 102, stk. 3, og jordflytningsbekendtgørelsens § 19, stk. 3.

## **FALDSORDNING FOR JORD**

### **§ 6 Ordning for jord, som er affald**

#### **§ 6.1 Hvad omfatter ordningen**

**Husholdning:** Ordningen omfatter jord, som er omfattet af affaldsbekendtgørelsens § 3, nr. 30, jf. § 2, bortset fra håndtering, som er reguleret af anden lovgivning.

**Erhverv:** Ordningen omfatter jord, som er omfattet af affaldsbekendtgørelsens § 3, nr. 20, jf. § 2, bortset fra håndtering, som er reguleret af anden lovgivning.

#### **§ 6.2 Hvem gælder ordningen for**

Ordningen gælder for private borgere, grundejere samt alle virksomheder i kommunen.

#### **§ 6.3 Beskrivelse af ordningen**

##### **§ 6.3.1 Kildesortering**

Borgeren, grundejeren og virksomheden skal sikre, at jorden sorteres i overensstemmelse med affaldsbekendtgørelsens § 3, nr. 35, i forbindelse med opgravningen.

Jorden skal sorteres i forurenede og uforurenede jord.

Den anmeldte jord skal kategoriseres efter jordflytningsbekendtgørelsens bilag 3.

Hvis den forurenede jord ikke kan henføres til kategori 1 eller 2, rettes henvendelse til kommunalbestyrelsen med henblik på anden kategorisering.

### **§ 6.3.2 Aflevering på genbrugspladsen**

**Husholdning:** Ved aflevering af jord på genbrugspladsen finder bestemmelserne i husholdningsaffaldsregulativets [§ 15] anvendelse.

**Erhverv:** Ved aflevering af jord på genbrugspladsen finder bestemmelserne i erhvervsaffaldsregulativets [§ 11] anvendelse.

### **§ 6.3.3 Anvisning af jord, som er affald**

Kildesorteret og kategoriseret jord skal afhængigt af kategoriseringen føres til et godkendt anlæg for jordrensning eller deponering, der foretager den videre håndtering, eller direkte til anvendelse efter reglerne herom.

Jord, der ikke er kildesorteret eller kategoriseret, skal føres til et godkendt karteringsanlæg, der foretager sortering og kategorisering med henblik på den videre håndtering.

Jord, der indeholder andre affaldsfraktioner, som ikke kan frasorteres, skal deponeres.

På Ishøj Kommunes hjemmeside ([www.ishoj.dk](http://www.ishoj.dk)) fremgår de godkendte anlæg, som kan modtage jord under denne ordning.

## **§ 7 Konkret anvisning**

Såfremt en borger eller grundejer har frembragt affald, som ikke er omfattet af øvrige bestemmelser i dette regulativ eller anden regulering, skal denne tage kontakt til kommunalbestyrelsen med henblik på konkret anvisning, jf. affaldsbekendtgørelsens § 24, stk. 6.

## **§ 8 Ikrafttrædelse**

Dette regulativ træder i kraft den

Samtidigt med ikrafttrædelse af dette regulativ ophæves følgende:  
Regulativ for områdeklassificering og jordflytning af 24. juli 2008

Således vedtaget af kommunalbestyrelsen i Vallensbæk Kommune den

Borgmester

Teknisk Chef

Henrik Rasmussen

Malene Hyldgaard Benson

# Bilag 1: Områder omfattet af områdeklassificeringen samt områder undtaget fra områdeklassificeringen

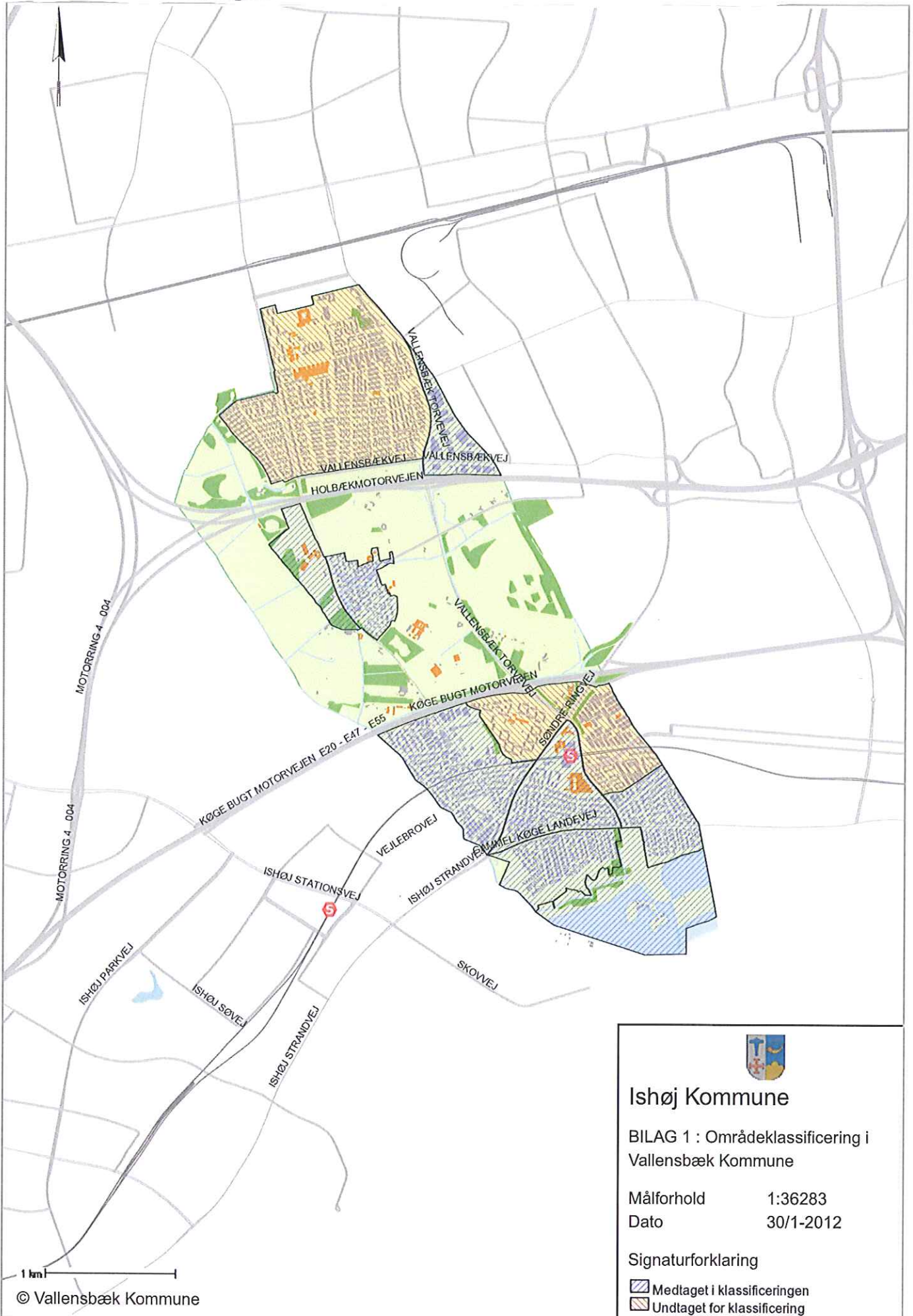



## Bilag 2: Skema til anmeldelse af jordflytning

Sendes til	Udfyldes af kommunen	
	Modtaget dato	Journalnummer • KLE 09.08.15P19
	Løbenummer*	
<b>Anmeldelse af jordflytning</b>		

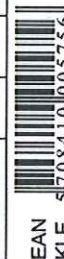

### Anmelder

\* Løbenummer består af et kommunenummer, et fortløbende nummer og årstal

Virksomhedsnavn		CVR-nummer
Adresse		Telefonnummer
Postnummer	By	Fax
Kontaktperson		Telefonnummer • Kontaktperson
E-mail		Evt. oprindelig anmeldelsesdato

### Hvorfor flyttes jorden (ikke obligatorisk)

Projektbeskrivelse		Evt. kommunens journalnummer
Projektperiode	Fra dato	Til dato

### Akut flytning

Hvis jorden flyttes akut	Begrundelse/dokumentation
--------------------------	---------------------------

### Jorden flyttes fra

Er jorden forurenet		<input type="checkbox"/> Nej	<input type="checkbox"/> Ja
<input type="checkbox"/> Helt eller delvis kortlagt ejendom	<input type="checkbox"/> Områdeklassificeret	<input type="checkbox"/> Analysefrit område	Andet
<input type="checkbox"/> Godkendt modtage anlæg	<input type="checkbox"/> Offentlig vej	<input type="checkbox"/> Andet	
Adresse/vejstrækning			Ejerlav
Ejer			Matrikelnummer
Tidligere aktiviteter der kan have forurenet jorden			

### Oplysninger om jorden

<input type="checkbox"/> Fyldjord	<input type="checkbox"/> Intakt jord	<input type="checkbox"/> Indhold af byggeaffald				
Klassifikation		<input type="checkbox"/> Kategori 1	<input type="checkbox"/> Kategori 2	<input type="checkbox"/> Anden klassifikation	Angiv hvilken	
Analyseresultater vedlagt		<input type="checkbox"/> Nej	<input type="checkbox"/> Ja	Forventet jordmængde	<input type="checkbox"/> m <sup>3</sup>	Antal
				1 m <sup>3</sup> ~ 1,8t	<input type="checkbox"/> Tons	
Kørselsperiode(r)		Fra dato	Til dato	Fra dato	Til dato	
Foreligger godkendt jordhåndteringsplan					<input type="checkbox"/> Nej	<input type="checkbox"/> Ja
Jorden flyttes til godkendt modtageanlæg umiddelbart efter anmeldelse					<input type="checkbox"/> Nej	<input type="checkbox"/> Ja

### Anmelders underskrift

Dato og underskrift
---------------------

JG 005 (11/2007-2)

## Transportør (hvis kendt på anmelde tidspunkt)

Virksomhedsnavn		CVR-nummer
Adresse		Telefonnummer
Postnummer	By	Fax
Kontaktperson		Telefonnummer • Kontaktperson
E-mail		

## Jordmodtager

<input type="checkbox"/> Jordens placering ønskes anvist af kommunen			
<input type="checkbox"/> Jordrensning	<input type="checkbox"/> Deponi	<input type="checkbox"/> Jordtip	<input type="checkbox"/> Kartering
<input type="checkbox"/> Midlertidig oplag	<input type="checkbox"/> Genanvendelse	<input type="checkbox"/> Tilladelse efter MBL § 19	<input type="checkbox"/> Andet
Andet			
Virksomhedsnavn		CVR-nummer	
Adresse		Telefonnummer	
Postnummer	By	Fax	
Kontaktperson		Telefonnummer • Kontaktperson	
E-mail			

## Bemærkninger

Bemærkninger, fx flere kørselsperioder
--

Anmeldelse og dokumentation af jordflytning sker i henhold til Lov om forurenet jord og Bek. om anmeldelse og dokumentation i forbindelse med flytning af jord. Se blanket JG 005L "Lovgrundlag for Anmeldelse af jordflytning".

## Udfyldes af kommunen

Kommunens anvisning	
Sagsbehandler	Direkte telefonnummer
Dato og underskrift	